

# 2022 年度 東海大学菅生高等学校中等部 入試情報

## 出願について

### 1. 出願期間

- ① 第 1 回 A 入試・第 1 回 B 入試（兼特待生入試）  
1 月 10 日（月）0 時 00 分～1 月 31 日（月）16 時 00 分
- ② 第 2 回 A 入試（兼特待生入試）  
1 月 10 日（月）0 時 00 分～2 月 2 日（水）8 時 30 分
- ③ 第 2 回 B 入試  
1 月 10 日（月）0 時 00 分～2 月 2 日（水）14 時 30 分
- ④ 第 3 回入試  
1 月 10 日（月）0 時 00 分～2 月 4 日（金）8 時 30 分
- ⑤ 第 4 回入試  
1 月 10 日（月）0 時 00 分～2 月 6 日（日）8 時 30 分

### 2. 出願方法

本校ホームページ内インターネット出願専用サイトより出願をお願いいたします。

<http://mirai-compass.net/usr/tsugaoj/common/login.jsf>

### 3. 出願時のご注意点

- ① 出願に必要な情報を出願専用サイトにご入力いただき、受験料 20,000 円（手数料別）を納入してください。（同時出願優遇制度があります）
- ② ①の出願手続き後、「入学志願票・受験票」を印刷してください。
- ③ ②の「入学志願票」に顔写真を貼付してください。ただし、顔写真はインターネットよりアップロードしていただくこともできます。または、印刷された「入学志願票」に顔写真を貼付していただくこともできます。（写真のサイズは、たて 4cm×よこ 3cm）
- ④ 試験当日は、「入学志願票」と「受験票」を切り離してお持ちください。なお、「入学志願票」は試験会場にて回収いたしますので、初回のみお持ちください。
- ⑤ 医学・難関大コースの入学をご希望の場合、出願時に希望欄に「✓」をしてください。

# 入学試験に関するお知らせ

## 1. 登校時について

- ① 持ち物は、入学志願票（初回の受験のみ）、受験票、筆記用具、上履き、水筒です。
- ② 入学志願票と受験票を切り離して持参してください。
- ③ 何かわからないことがあれば、昇降口付近に待機する教職員に相談してください。
- ④ 保護者控え室は、新型コロナウイルス感染拡大防止のため、設置いたしません。お車での送迎と本校駐車場での車内待機は可能です。この件に関するご相談は、広報室長井上までお問い合わせください。

## 2. 試験開始まで

- ① 着席する机の受験番号を確認してください。
- ② 携帯電話は電源を切り、鞆の中にしまっておいてください。

## 3. 試験時

- ① 計算機能付きの時計や電子辞書などの使用は認めません。
- ② 受験態度等も合否に関係します。

## 4. 試験終了後

- ① 試験終了後の受験生との待ち合わせ場所は、昇降口前となります。
- ② 下校バスは本校のホームページ掲載の「入学試験時の登下校のバス時刻について」をご覧ください。
- ③ 「合格発表に関する通知」を受験生に配りますので、必ずご確認ください。

## 5. 緊急連絡について

入学試験日に、大雪・災害等により交通機関の混乱が予想され、入試の開始時刻を変更する場合は、本校のホームページに掲載いたします。また、当日朝6時00分から7時00分にかけてニッポン放送（AM1242、FM93）でも放送いたしますのでお聞きください。なお、変更がない場合はホームページへの掲載も放送もいたしません。

## 6. 体調不良の受験生への対応について

インフルエンザ等体調不良のため入試を欠席した場合、他の入試に振り替えができます。入試当日に体調の悪い場合、保健室受験もできます。（微熱の場合）  
※事前に電話連絡をお願いいたします。

## 7. 新型コロナウイルス対応について

入学試験期間において、医療機関を受診の際、新型コロナウイルス感染の疑い、PCR検査結果待ち、PCR検査の結果陽性反応がでた場合は、いずれも試験は受けられません。  
⇒ その救済措置として、2月19日（土）に試験を行います。  
※ 試験内容は、国語・算数の2科と面接です。  
※ 受験希望の方は、事前に電話連絡をお願いします。  
※ 受験当日には、医師の診断書を提出願います。  
※ 本試験は、特待生入試の対象とはなりません。

## 8. その他

- ① 筆記試験会場の座席数は「3密防止」を図るため、35人～40人程度を上限といたします。（会場規模は、約240人の収容スペースがあります）
- ② 面接会場には、「しきり」を設置いたします。
- ③ 受験生には登校時の昇降口にて、ペン型（携帯用）アルコール消毒液を配布いたします。

入学試験に関するお知らせ(試験当日の予定)

第1回 A・第3回		
	集 合	08:40
1	国 語	09:00～09:50
2	算 数	10:10～11:00
3	面 接	11:20～12:00 頃

第1回 B(兼特待生入試)		
	集 合	15:00
1	国 語/算数特化型	15:10～16:00
2	算 数	16:10～17:00
3	面 接/理科・社会	17:10～18:00

第2回 A(兼特待生入試)		
	集 合	08:40
1	国 語	09:00～09:50
2	算 数	10:10～11:00
3	面 接/理科・社会	11:20～12:10

第2回 B(2科選択入試)		
	集 合	15:00
1	国 語/算 数	15:10～16:00
2	算 数/英 語	16:10～17:00
3	面 接	17:10～18:00

※1 面接は、グループ(3人)で行われ、1グループの試験時間は5分程度です。

※2 第1回B・第2回A(兼特待生入試)について

① 2科の受験生は、算数の試験終了後に面接が行なわれます。

② 算数特化型の受験生は、算数特化型の試験終了後に帰宅となります。

③ 4科の受験生は、理科・社会の試験終了後に帰宅となります。

※3 第4回入試の終了予定時刻は、10時40分頃です。

## 入学試験時の登下校のバス時刻について

1. 入学試験中は本校の駐車場を利用できます。お車でお越しいただけます。
2. 構内は指示に従い、歩行者に注意し徐行して下さい。指定された駐車場に駐車して下さい。
3. 下の時刻表のバスは無料をご利用いただけます。
4. 下の時刻以外のバスを利用される場合には、「東海大学菅生高校行き」のバスで「菅生」で降りて下さい。徒歩5分です。

### 【入学試験期間のバス時刻表】

〈東海大学菅生高等学校中等部（学びの城）行き〉

		小作駅発	秋川駅発	八王子駅発
2月1日, 2日	1A,2A 入試用	8:00 8:15	8:00	7:21
	1B,2B 入試用	14:30	14:40	14:00
2月4日, 6日	第3回第4回 入試用	8:00	8:00	7:21

〈帰り〉

	小作駅行	秋川駅経由八王子駅行
2月1日(1A)	12:00 12:40	12:30
2月1日(1B)	18:15	18:15
2月2日(2A)	12:25	12:25
2月2日(2B)	18:00	18:00
2月4日(第3回)	11:45	11:45
2月6日(第4回)	10:50	10:50

### 【バス停留所 案内図】

JR小作駅 西口ロータリー

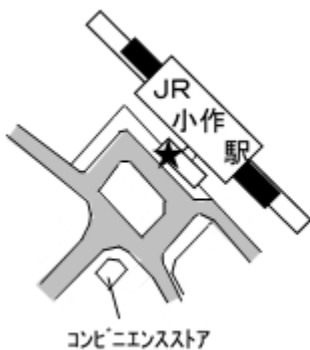

JR秋川駅 北口ロータリー

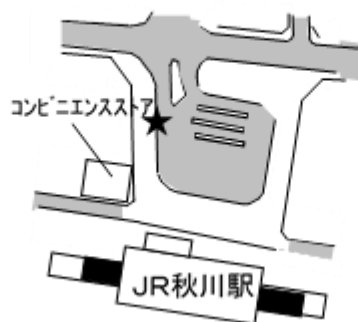

JR八王子駅 南口ロータリー

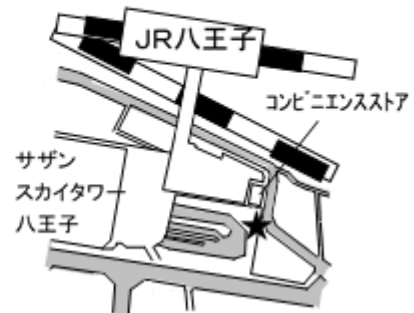

### 【不測の事態が起こったときの連絡先】

もしもインフルエンザにかかったら	後日の試験に振り替えができません。 微熱の場合、保健室受験もできません
もしも大雪などで交通機関が遅れたら	必ず受験できます。遅れてでも登校してください。また、後日の試験に振り替えることもできます。

振り替える場合は、必ず試験が始まる前にご連絡ください。試験終了後の対応はできません。

\*入試を中止にする場合 本校ホームページのインフォメーション欄に掲載します。  
ニッポン放送（AM1242、FM93）の緊急連絡放送で流します。

【入試期間中の緊急連絡先】 東海大学菅生高等学校中等部 042-559-2411

### 当日朝の家庭での 検温

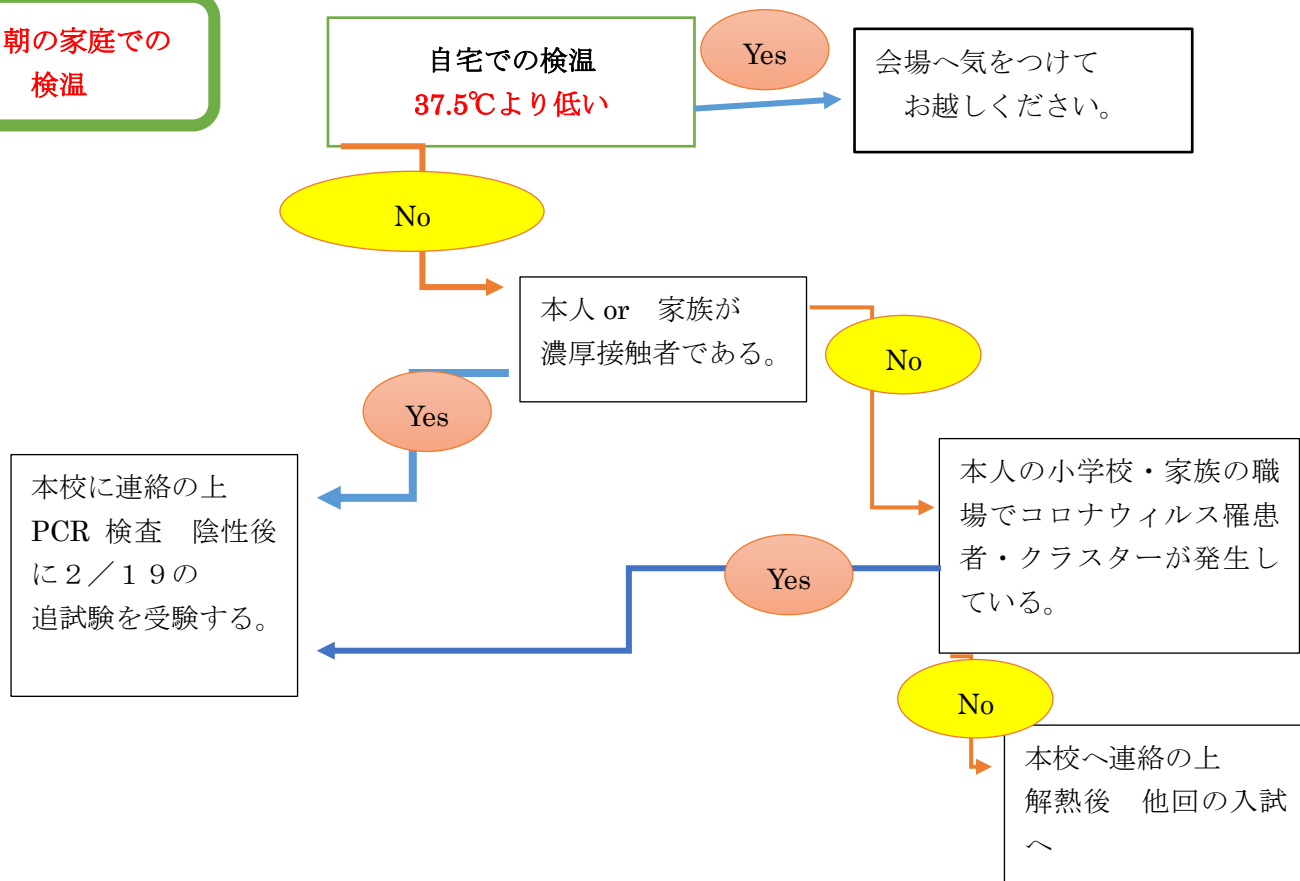

### 試験会場での検温

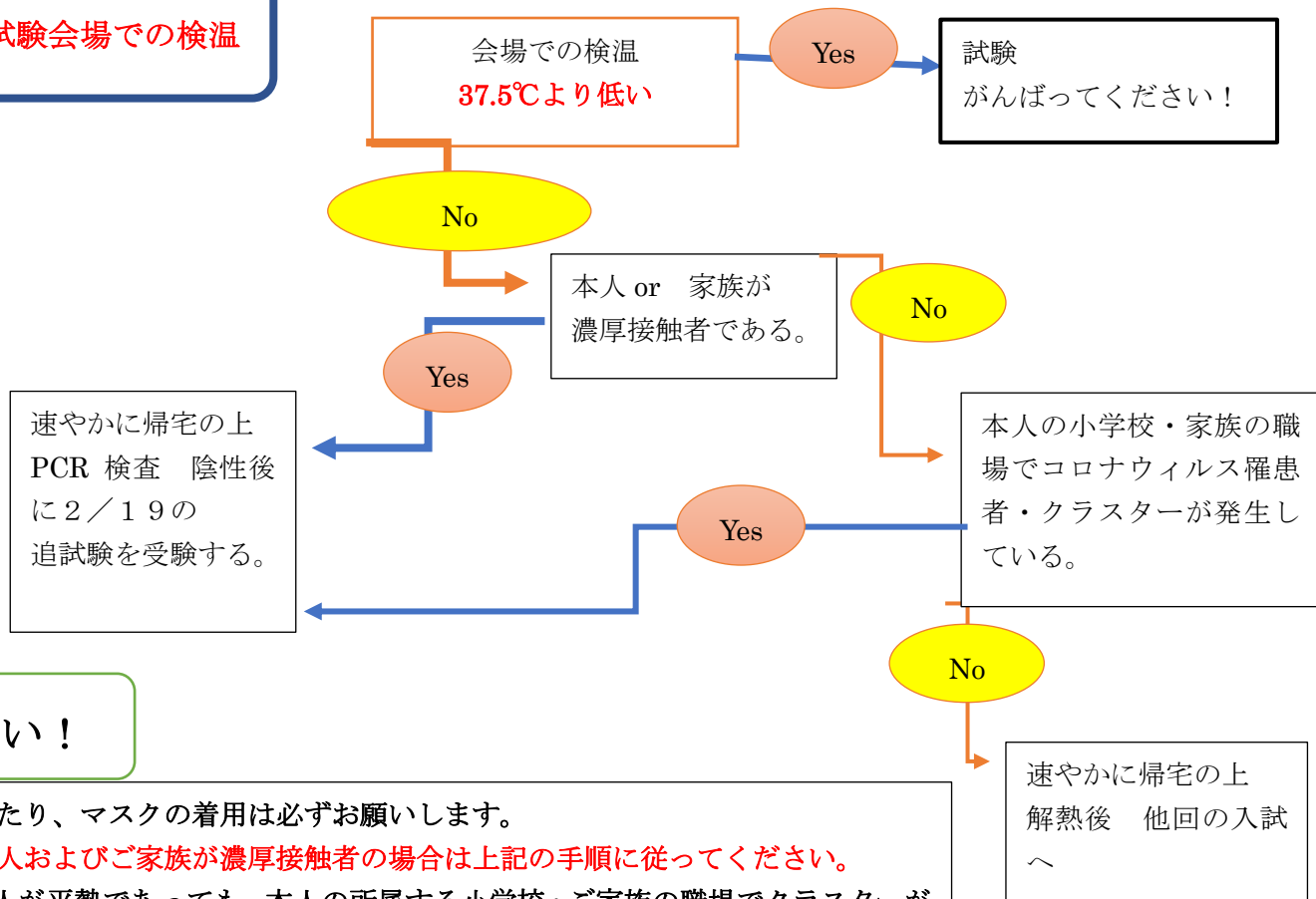

### お願い!

入校にあたり、マスクの着用は必ずお願いします。  
受験生本人およびご家族が濃厚接触者の場合は上記の手順に従ってください。  
また、本人が平熱であっても、本人の所属する小学校・ご家族の職場でクラスターが  
発生している場合も予めご連絡をいただきますようお願いいたします。